VERIFIKAČNÝ DOKUMENT

Verifikačný dokument podľa § 11 ods. 6 zákona č. 315/2016 Z. z. o registri partnerov verejného sektora a o zmene a doplnení niektorých zákonov**Oprávnená osoba**Obchodné meno: **Bukovinský & Chlipala, s.r.o.**

Sídlo: Svätoplukova 30, Bratislava 821 08, Slovenská republika

IČO: 35 918 098

Zapísaná v: OR OS Bratislava I, Oddiel Sro, Vložka č. 34672/B

Konajúca osoba: JUDr. Ing. Miroslav Chlipala, PhD. alebo
JUDr. Martin Bukovinský(ďalej len „**Oprávnená osoba**“)**Partner verejného sektora**Obchodné meno: **SOFTEC, spol. s r.o.**

Sídlo: Einsteinova 33, Bratislava - mestská časť Petržalka 851 01, Slovenská republika

IČO: 00 683 540

Zapísaná v: OR OS Bratislava I, Oddiel Sro, Vložka č. 140/B

(ďalej len „**Partner verejného sektora**“ alebo „**Spoločnosť**“)

Podľa § 11 ods. 6 zákona č. 315/2016 Z. z. o registri partnerov verejného sektora a o zmene a doplnení niektorých zákonov (ďalej len „**zákon o RPVS**“) Oprávnená osoba preukazuje identifikáciu konečného užívateľa výhod/konečných užívateľov výhod (ďalej len „**KUV**“) Partnera verejného sektora.

1) Odôvodnenie, na základe akých informácií postupom podľa § 11 odseku 5 zákona o RPVS Oprávnená osoba identifikovala alebo overila identifikáciu KUV.

Oprávnená osoba identifikovala KUV Partnera verejného sektora na základe údajov a informácií získaných z nasledovných dokumentov predložených Partnerom verejného sektora za účelom jeho registrácie v Registri partnerov verejného sektora:

1. Výpis z obchodného registra;

(ďalej len „**Preskúmané dokumenty**“).

Preskúmané dokumenty tvoria neoddeliteľnú súčasť spisu vedeného Oprávnenou osobou.

Tento Verifikačný dokument bol vypracovaný z dôvodu zosúladenia údajov zapísaných o Partnerovi verejného sektora v registri partnerov verejného sektora s ohľadom na nasledovné zmeny u Partnera verejného sektora uskutočnené ku dňu 09.06.2021:

zmena sídla Spoločnosti z pôvodnej adresy:

- Jarošova 1, Bratislava 831 03

na novú adresu:

- **Einsteinova 33, Bratislava - mestská časť Petržalka 851 01**

Z Preskúmaných dokumentov vyplýva, že Partner verejného sektora je súkromnou spoločnosťou s ručením obmedzeným podľa Obchodného zákonníka a vedúcou spoločnosťou skupiny Softec Group, podnikajúcou v oblasti informačných systémov. Základné imanie Partnera verejného sektora je **€ 73.200,00**, rozsah splatenia **€ 73.200,00**.

V čase vyhotovenia tohto dokumentu má Partner verejného sektora nasledovných spoločníkov:

- (i) spoločník Partnera verejného sektora **Ing. Karol Fischer**, trvale bytom Bellova 23, 831 01 Bratislava (ďalej aj ako „**Spoločník 1**“) je vlastníkom obchodného podielu v celkovej výške € 13.908,00, čo predstavuje jeho podiel na účasti v Spoločnosti v pomere 13.908/73.200, a teda **19% na hlasovacích právach Partnera verejného sektora a jeho základnom imaní**.
- (ii) spoločník Partnera verejného sektora **Ing. Anton Scheber, CSc.**, trvale bytom Na kopci 8, 811 02 Bratislava (ďalej aj ako „**Spoločník 2**“) je vlastníkom obchodného podielu v celkovej výške € 13.908,00, čo predstavuje jeho podiel na účasti v Spoločnosti v pomere 13.908/73.200, a teda **19% na hlasovacích právach Partnera verejného sektora a jeho základnom imaní**.
- (iii) spoločník Partnera verejného sektora **Ing. Martin Melišek**, trvale bytom Žltá 3897/2B, 851 07 Bratislava (ďalej aj ako „**Spoločník 3**“) je vlastníkom obchodného podielu v celkovej výške € 11.712,00, čo predstavuje jeho podiel na účasti v Spoločnosti v pomere 11.712/73.200, a teda **16% na hlasovacích právach Partnera verejného sektora a jeho základnom imaní**.

- (iv) spoločník Partnera verejného sektora **RNDr. Aleš Mičovský**, trvale bytom Medená 10/K, 811 02 Bratislava (ďalej aj ako „**Spoločník 4**“) je vlastníkom obchodného podielu v celkovej výške € 11.712,00, čo predstavuje jeho podiel na účasti v Spoločnosti v pomere 11.712/73.200, a teda **16% na hlasovacích právach Partnera verejného sektora a jeho základnom imaní.**
- (v) spoločník Partnera verejného sektora **Ing. Daniel Scheber**, trvale bytom Dlhé diely I 5046/8, 841 04 Bratislava - mestská časť Karlova Ves (ďalej aj ako „**Spoločník 5**“) je vlastníkom obchodného podielu v celkovej výške € 7.320,00, čo predstavuje jeho podiel na účasti v Spoločnosti v pomere 7.320/73.200, a teda **10% na hlasovacích právach Partnera verejného sektora a jeho základnom imaní.**
- (vi) spoločník Partnera verejného sektora **Ing. Peter Morávek**, trvale bytom Velehradská 927/7, 821 08 Bratislava - mestská časť Ružinov (ďalej aj ako „**Spoločník 6**“) je vlastníkom obchodného podielu v celkovej výške € 7.320,00, čo predstavuje jeho podiel na účasti v Spoločnosti v pomere 7.320/73.200, a teda **10% na hlasovacích právach Partnera verejného sektora a jeho základnom imaní.**
- (vii) spoločník Partnera verejného sektora **Ing. Alexander Rehorovský**, trvale bytom Slovienska 1045/6, 841 10 Bratislava - Devín (ďalej aj ako „**Spoločník 7**“) je vlastníkom obchodného podielu v celkovej výške € 7.320,00, čo predstavuje jeho podiel na účasti v Spoločnosti v pomere 7.320/73.200, a teda **10% na hlasovacích právach Partnera verejného sektora a jeho základnom imaní.**

Identifikácia Konečného užívateľa výhod

Po preskúmaní Preskúmaných dokumentov predložených Partnerom verejného sektora Oprávnená osoba dospela k záveru, že v rámci Partnera verejného sektora sú **fyzické osoby**, ktoré spĺňajú kritériá konečného užívateľa výhod uvedené v § 6a zákona č. 297/2008 Z.z. Nakoľko žiaden zo Spoločníkov 1 – 7 nedisponuje 25% a viac podielom na hlasovacích právach Partnera verejného sektora alebo jeho základnom imaní a ani nespĺňa ďalšie z kritérií podľa § 6a ods. 1 zákona č. 297/2008 Z.z., z uvedeného dôvodu sú za konečných užívateľov výhod identifikovaní členovia vrcholového manažmentu Partnera verejného sektora podľa § 6a ods. 2 zákona č. 297/2008 Z.z., a to:

- 1. Ing. Karol Fischer, trvale bytom Bellova 23, 831 01 Bratislava, dátum narodenia 27.04.1949, štátna príslušnosť slovenská, verejný funkcionár: nie;**
- 2. Ing. Anton Scheber, CSc., trvale bytom Na kopci 8, 811 02 Bratislava, dátum narodenia 20. 09. 1944, štátna príslušnosť slovenská, verejný funkcionár: nie;**
- 3. Ing. Martin Melišek, trvale bytom Žltá 3897/2B, 851 07 Bratislava, dátum narodenia 04. 12. 1961, štátna príslušnosť slovenská, verejný funkcionár: nie;**
- 4. RNDr. Aleš Mičovský, trvale bytom Medená 10/K, 811 02 Bratislava, dátum narodenia 25.6.1958, štátna príslušnosť slovenská, verejný funkcionár: nie;**
- 5. Ing. Daniel Scheber, trvale bytom Dlhé diely I, č. 8, 841 04 Bratislava - mestská časť Karlova Ves, dátum narodenia 27.07.1975, štátna príslušnosť slovenská, verejný funkcionár: nie;**
- 6. Ing. Alexander Rehorovský, trvale bytom Slovienska 1045/6, Bratislava - Devín 841 10, dátum narodenia 23.10.1979, štátna príslušnosť slovenská, verejný funkcionár: nie;**

7. Ing. Peter Morávek, trvale bytom Velehradská 927/7, 821 08 Bratislava - mestská časť Ružinov, dátum narodenia 21.08.1976, štátna príslušnosť slovenská, verejný funkcionár: nie.

2) Uvedenie vlastníckej štruktúry a riadiacej štruktúry Partnera verejného sektora, ak je ním právnická osoba

Vlastnícka štruktúra

Vid' príloha č. 1.

Riadiaca štruktúra

Vid' príloha č. 2 a bod 2) tohto Verifikačného dokumentu.

Valné zhromaždenia spoločností Softec, spol. s r. o. (ďalej v tejto časti len „**Softec**“) a Softec CZ, spol. s r. o. (ďalej len „**Softec CZ**“) sa dohodli na tejto spoločnej organizácii uvedených spoločností:

Každá zo spoločností Softec a Softec CZ podniká ako samostatný podnikateľský subjekt a má usporiadané vzťahy so svojimi pracovníkmi a s príslušnými orgánmi verejnej správy podľa relevantných zákonných ustanovení, za čo sú zodpovedné štatutárne orgány spoločností .

Funkciu najvyššieho orgánu Skupiny zastáva Valné zhromaždenie spoločnosti Softec s.r.o. (ďalej len „**VZ**“). VZ pre Skupinu:

- schvaľuje organizačné zásady (ďalej len „**Organizačné zásady**“) a tým stanovuje divízie a pozície riaditeľov (**tabuľka č. 1 a č. 2**),
- menuje a odvoláva riaditeľov vrátane Výkonného riaditeľa (VR), a zástupcu výkonného riaditeľa (ZVR),
- schvaľuje rokovací poriadok vedenia Skupiny,
- stanovuje stratégiu a ciele Skupiny,
- stanovuje finančný plán Skupiny a ďalšie limity,
- stanovuje ročné ciele a odmeňovanie riaditeľov.

Tabuľka č. 1

Ustanovené divízie:

Názov divízie	Skratka	Typ divízie	Hlavná orientácia divízie
Divízia bankových systémov	DBN	Výrobná	Bankové systémy
Divízia medzinárodných poisťovacích systémov	DIS	Výrobná	Medzinárodné poisťovacie systémy (International Insurance Systems)
Divízia poisťovacích a maklérskeho systémov	DPM	Výrobná	Poisťovacie a maklérske systémy
Divízia Softec CZ	DSC	Výrobná	Obchod, dodávka a podpora riešení Skupiny v ČR
Divízia systémov pre verejnú správu	DSV	Výrobná	Informačné systémy vo verejnej správe
Divízia telekomunikačných systémov	DTL	Výrobná	Telekomunikačné systémy
Divízia ekonomiky a prevádzky	DEP	Servisná	Prevádzkové, výpočtové a ekonomické služby pre Skupinu. Rozvoj ľudských zdrojov.

Tabuľka č. 2

Zriadené pozície riaditeľov, členov vedenia Skupiny a ich hlavné poverenia:

Názov pozície	Hlavné poverenia
Výkonný riaditeľ (VR)	Koordinácia práce VS a plnenia všetkých obchodných, výrobných a rozvojových cieľov Skupiny
Zástupca VR (ZVR)	Podpora a zastupovanie VR
Riaditeľ pre výrobu (RV)	Koordinácia a kontrola výroby a riadenie systému vzdelávania v Skupine
Riaditeľ pre inovácie (RI)	Sledovanie trendov v dohodnutých segmentoch s cieľom vytvoriť našu obchodnú stratégiu a na jej základe rozvíjať naše obchodné príležitosti
Riaditeľ pre poradenstvo (RP)	Koordinácia zavedenia poradenských prístupov do všetkých fáz obchodno-výrobného procesu v Skupine; rozvoj potrebných poradenských kapacít v Skupine.
Riaditeľ divízie EP	Riadenie divízie EP ekonomické a finančné riadenie Skupiny; IKT služby pre Skupinu; personálne služby pre Skupinu
Riaditeľ divízie BN	Riadenie divízie BN rozvoj bankového know-how (koordinovane s RD SC)
Riaditeľ divízie IS	Riadenie divízie IS rozvoj know-how v oblasti komerčného poisťovníctva (koordinovane s RD SC a RD PM)
Riaditeľ divízie PM	Riadenie divízie PM rozvoj know-how v oblasti komerčného poisťovníctva a maklérskeho systému (koordinovane s RD SC a RD IS)
Riaditeľ divízie SC	Riadenie divízie SC vlastné obchodné a výrobné aktivity v ČR a spolupráca pri aktivitách ostatných divízií v ČR
Riaditeľ divízie SV	Riadenie divízie SV rozvoj know-how v oblastiach: <ul style="list-style-type: none"> • sociálna oblasť - sociálne dávky, dávky v nezamestnanosti a pod., • dopravná problematika - dopravné inžinierstvo, správa cestných komunikácií, správa mostov a pod. • zdravotníctvo - verejné zdravotníctvo, zdravotné poisťovníctvo a pod., • štatistika - všeobecná štatistika, zdravotná štatistika • životné prostredie
Riaditeľ divízie TL	Riadenie divízie TL rozvoj telekomunikačného know-how

VZ spoločnosti Softec s.r.o. má vytvorený osobitný poradný orgán – Partnerské fórum, v ktorom sú zastúpení všetci partneri spoločnosti.

Konatelia, prokuristi jednotlivých spoločností (ďalej aj „**Štatutárne orgány**“) vykonávajú svoju činnosť v súlade s uzneseniami valného zhromaždenia príslušnej spoločnosti a príslušnými ustanoveniami

Obchodného zákonníka. Štatutárne orgány zabezpečujú hlavne vzťahy k daňovým a iným úradom, podpisovanie zmlúv s odberateľmi, dodávateľmi alebo pracovníkmi a inú bežnú agendu spoločnosti. Za členov vrcholového manažmentu Partnera verejného sektora na základe organizačného poriadku Partnera verejného sektora považujeme nasledovné osoby:

Funkcia	Meno a priezvisko, trvalý pobyt, dátum narodenia, štátna príslušnosť	Verejný funkcionár
Konateľ	Ing. Karol Fischer, trvale bytom Bellova 23, Bratislava - Nové Mesto 831 01 Dátum narodenia: 27. 04. 1949 ŠP: slovenská	Nie
Konateľ	Ing. Martin Melišek, trvale bytom Žltá 3897/2B, Bratislava 851 07 Dátum narodenia: 04. 12. 1961 ŠP: slovenská	Nie
Konateľ	RNDr. Aleš Mičovský, trvale bytom Medená 10/K, Bratislava 811 02 Dátum narodenia: 25.6.1958 ŠP: slovenská	Nie
Konateľ	Ing. Peter Morávek, trvale bytom Velehradská 927/7, 821 08 Bratislava - mestská časť Ružinov Dátum narodenia: 21.08.1976 ŠP: slovenská	Nie
Konateľ	Ing. Alexander Rehorovský, trvale bytom Slovienska 1045/6, Bratislava - Devín 841 10 Dátum narodenia: 23.10.1979 ŠP: slovenská	Nie
Konateľ	Ing. Anton Scheber , CSc., trvale bytom Na kopci 8, Bratislava 811 02 Dátum narodenia: 20. 09. 1944 ŠP: slovenská	Nie
Konateľ	Ing. Daniel Scheber, trvale bytom Dlhé diely I 5046/8, Bratislava - mestská časť Karlova Ves 841 04 Dátum narodenia: 27.07.1975 ŠP: slovenská	Nie

V mene spoločnosti konajú a za ňu podpisujú vždy dvaja z konateľov spoločne alebo jeden konateľ spoločne s jedným prokuristom.

3) Uvedenie údajov podľa § 4 ods. 4 písm. f) zákona o RPVS, ak o nich oprávnená osoba má alebo mohla mať vedomosť vrátane označenia verejnej funkcie

Na základe vyplnenej a Partnerom verejného sektora doručenej Preskúmvanej dokumentácie, najmä Dotazníka – s.r.o. pre potreby vykonania zápisu do registra partnerov verejného sektora a rovnako tak aj mediálneho prieskumu z verejne dostupných zdrojov a internetového rešeršu uskutočneného v rámci konania Oprávnenej osoby v rozsahu svojej odbornej starostlivosti je možné konštatovať, že u Partnera verejného sektora nevykonávajú funkciu verejní funkcionári podľa čl. 2 ods. 1 ústavného zákona č. 357/2004 Z. z. o ochrane verejného záujmu pri výkone funkcií verejných funkcionárov v znení ústavného zákona č. 545/2005 Z. z. žiadne osoby, ktoré sú súčasťou vlastníckej štruktúry alebo riadiacej štruktúry Partnera verejného sektora.

4) V prípade partnera verejného sektora podľa § 4 ods. 5 zákona o RPVS preukázanie, že podmienky na zápis vrcholového manažmentu do registra partnerov verejného sektora sú splnené

Neaplikuje sa.

5) Vyhlásenie, že skutočnosti uvedené vo verifikačnom dokumente zodpovedajú skutočne zistenému stavu oprávnenou osobou.

Oprávnená osoba týmto vyhlasuje, že pri identifikácii KUV Partnera verejného sektora postupovala s odbornou starostlivosťou a všetky skutočnosti uvedené v tomto verifikačnom dokumente zodpovedajú ňou skutočne zistenému stavu.

V Bratislave dňa 05.08.2021

.....
Bukovinský & Chlipala, s.r.o.

JUDr. Martin Bukovinský, advokát/konateľ; alebo
JUDr. Ing. Miroslav Chlipala, PhD., advokát/konateľ

Prílohy:

1. Vlastnícka štruktúra
2. Riadiaca štruktúra

Príloha č. 1 Vlastnícka štruktúra

Partner verejného sektora je spoločnosťou s ručením obmedzeným založenou podľa práva Slovenskej republiky, ktorej vlastnícka štruktúra je nasledovná:

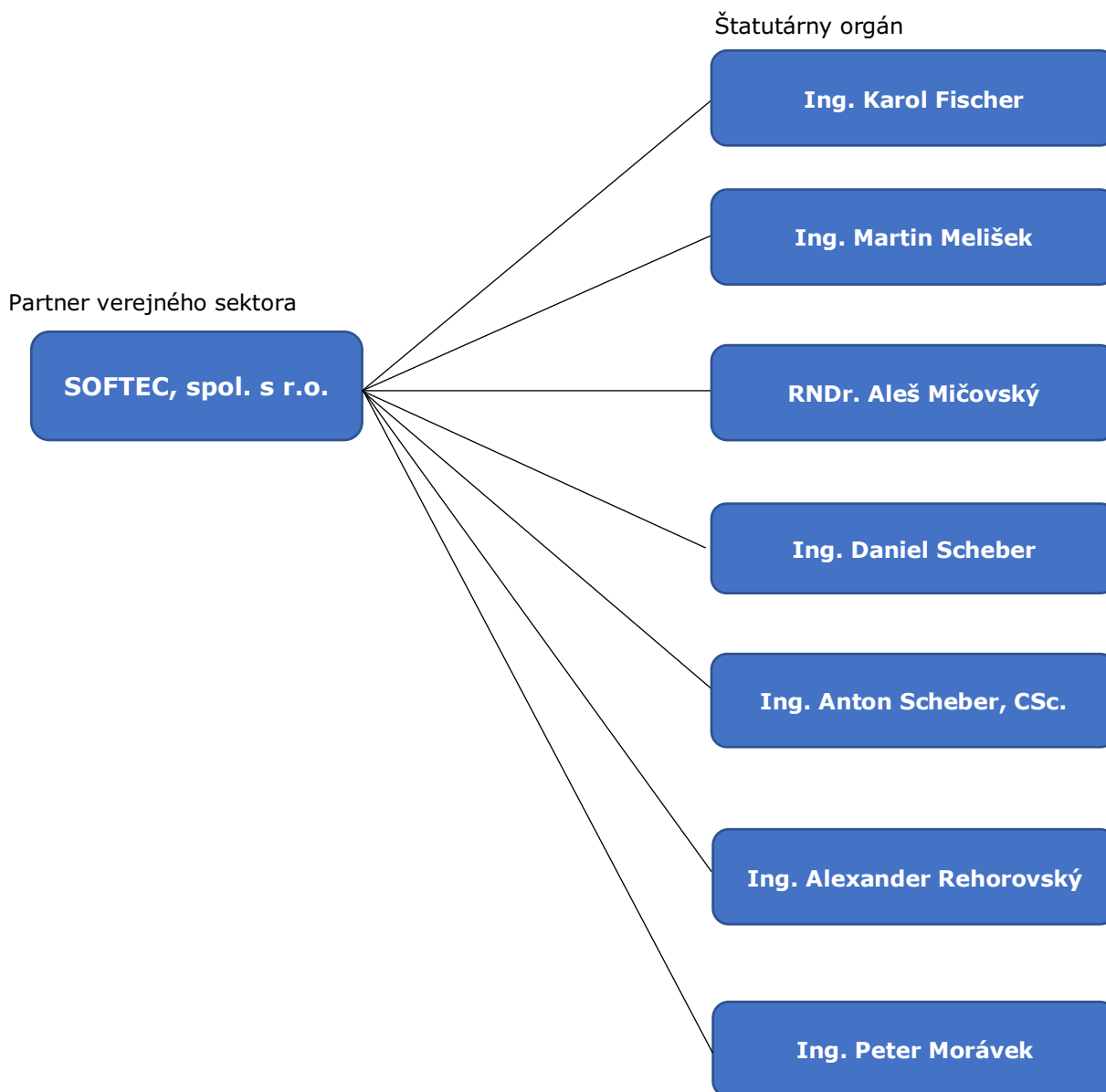

Príloha č. 2 Riadiaca štruktúra

Partner verejného sektora je spoločnosťou s ručením obmedzeným založenou podľa práva Slovenskej republiky, ktorej riadiaca štruktúra je:

