

---

**VERIFIKAČNÝ DOKUMENT**

---

**Verifikačný dokument podľa § 11 ods. 6 zákona č. 315/2016 Z. z. o registri partnerov verejného sektora a o zmene a doplnení niektorých zákonov****Oprávnená osoba**Obchodné meno: **Bukovinský & Chlipala, s.r.o.**

Sídlo: Svätoplukova 30, Bratislava 821 08, Slovenská republika

IČO: 35 918 098

Zapísaná v: OR OS Bratislava I, Oddiel Sro, Vložka č. 34672/B

(ďalej len „**Oprávnená osoba**“)**Partner verejného sektora**Obchodné meno: **SOFTEC, spol. s r.o.**

Sídlo: Einsteinova 33, Bratislava - mestská časť Petržalka 851 01, Slovenská republika

IČO: 00 683 540

Zapísaná v: OR OS Bratislava I, Oddiel Sro, Vložka č. 140/B

(ďalej len „**Partner verejného sektora**“ alebo „**Spoločnosť**“)

Podľa § 11 ods. 6 zákona č. 315/2016 Z. z. o registri partnerov verejného sektora a o zmene a doplnení niektorých zákonov (ďalej len „**zákon o RPVS**“) Oprávnená osoba preukazuje identifikáciu konečného užívateľa výhod/konečných užívateľov výhod (ďalej len „**KUV**“) Partnera verejného sektora.

**1) Odôvodnenie, na základe akých informácií postupom podľa § 11 odseku 5 zákona o RPVS Oprávnená osoba identifikovala alebo overila identifikáciu KUV.**

Oprávnená osoba identifikovala KUV Partnera verejného sektora na základe údajov a informácií získaných z nasledovných dokumentov predložených Partnerom verejného sektora za účelom jeho registrácie v Registri partnerov verejného sektora:

1. Výpis z obchodného registra;

(ďalej len „**Preskúmané dokumenty**“).

Preskúmané dokumenty tvoria neoddeliteľnú súčasť spisu vedeného Oprávnenou osobou.

Z Preskúmaných dokumentov vyplýva, že Partner verejného sektora je súkromnou spoločnosťou s ručením obmedzeným podľa Obchodného zákonníka a vedúcou spoločnosťou skupiny Softec Group, podnikajúcou v oblasti informačných systémov. Základné imanie Partnera verejného sektora je **€ 73.200,00**, rozsah splatenia **€ 73.200,00**.

V čase vyhotovenia tohto dokumentu má Partner verejného sektora nasledovných spoločníkov:

- (i) spoločník Partnera verejného sektora **Ing. Karol Fischer**, trvale bytom Bellova 23, 831 01 Bratislava (ďalej aj ako „**Spoločník 1**“) je vlastníkom obchodného podielu v celkovej výške € 13.908,00, čo predstavuje jeho podiel na účasti v Spoločnosti v pomere 13.908/73.200, a teda **19% na hlasovacích právach Partnera verejného sektora a jeho základnom imaní**.
- (ii) spoločník Partnera verejného sektora **Ing. Anton Scheber, CSc.**, trvale bytom Na kopci 8, 811 02 Bratislava (ďalej aj ako „**Spoločník 2**“) je vlastníkom obchodného podielu v celkovej výške € 13.908,00, čo predstavuje jeho podiel na účasti v Spoločnosti v pomere 13.908/73.200, a teda **19% na hlasovacích právach Partnera verejného sektora a jeho základnom imaní**.
- (iii) spoločník Partnera verejného sektora **Ing. Martin Melišek**, trvale bytom Žltá 3897/2B, 851 07 Bratislava (ďalej aj ako „**Spoločník 3**“) je vlastníkom obchodného podielu v celkovej výške € 11.712,00, čo predstavuje jeho podiel na účasti v Spoločnosti v pomere 11.712/73.200, a teda **16% na hlasovacích právach Partnera verejného sektora a jeho základnom imaní**.
- (iv) spoločník Partnera verejného sektora **RNDr. Aleš Mičovský**, trvale bytom Medená 10/K, 811 02 Bratislava (ďalej aj ako „**Spoločník 4**“) je vlastníkom obchodného podielu v celkovej výške € 11.712,00, čo predstavuje jeho podiel na účasti v Spoločnosti v pomere 11.712/73.200, a teda **16% na hlasovacích právach Partnera verejného sektora a jeho základnom imaní**.
- (v) spoločník Partnera verejného sektora **Ing. Daniel Scheber**, trvale bytom Dlhé diely I 5046/8, 841 04 Bratislava - mestská časť Karlova Ves (ďalej aj ako „**Spoločník 5**“) je vlastníkom obchodného podielu v celkovej výške € 7.320,00, čo predstavuje jeho podiel na účasti

v Spoločnosti v pomere 7.320/73.200, a teda **10% na hlasovacích právach Partnera verejného sektora a jeho základnom imaní.**

- (vi) spoločník Partnera verejného sektora **Ing. Peter Morávek**, trvale bytom Velehradská 927/7, 821 08 Bratislava - mestská časť Ružinov (ďalej aj ako „**Spoločník 6**“) je vlastníkom obchodného podielu v celkovej výške € 7.320,00, čo predstavuje jeho podiel na účasti v Spoločnosti v pomere 7.320/73.200, a teda **10% na hlasovacích právach Partnera verejného sektora a jeho základnom imaní.**
- (vii) spoločník Partnera verejného sektora **Ing. Alexander Rehorovský**, trvale bytom Slovienska 1045/6, 841 10 Bratislava - Devín (ďalej aj ako „**Spoločník 7**“) je vlastníkom obchodného podielu v celkovej výške € 7.320,00, čo predstavuje jeho podiel na účasti v Spoločnosti v pomere 7.320/73.200, a teda **10% na hlasovacích právach Partnera verejného sektora a jeho základnom imaní.**

### **Identifikácia Konečného užívateľa výhod**

Po preskúmaní Preskúmaných dokumentov predložených Partnerom verejného sektora Oprávnená osoba dospela k záveru, že v rámci Partnera verejného sektora sú **fyzické osoby**, ktoré spĺňajú kritériá konečného užívateľa výhod uvedené v § 6a zákona č. 297/2008 Z.z. Nakoľko žiaden zo Spoločníkov 1 – 7 nedisponuje 25% a viac podielom na hlasovacích právach Partnera verejného sektora alebo jeho základnom imaní a ani nespĺňa ďalšie z kritérií podľa § 6a ods. 1 zákona č. 297/2008 Z.z., z uvedeného dôvodu sú za konečných užívateľov výhod identifikovaní členovia vrcholového manažmentu Partnera verejného sektora podľa § 6a ods. 2 zákona č. 297/2008 Z.z., a to:

- 1. Ing. Karol Fischer, trvale bytom Bellova 23, 831 01 Bratislava, dátum narodenia 27.04.1949, štátna príslušnosť slovenská, verejný funkcionár: nie;**
- 2. Ing. Anton Scheber, CSc., trvale bytom Na kopci 8, 811 02 Bratislava, dátum narodenia 20. 09. 1944, štátna príslušnosť slovenská, verejný funkcionár: nie;**
- 3. Ing. Martin Melišek, trvale bytom Žltá 3897/2B, 851 07 Bratislava, dátum narodenia 04. 12. 1961, štátna príslušnosť slovenská, verejný funkcionár: nie;**
- 4. RNDr. Aleš Mičovský, trvale bytom Medená 10/K, 811 02 Bratislava, dátum narodenia 25.6.1958, štátna príslušnosť slovenská, verejný funkcionár: nie;**
- 5. Ing. Daniel Scheber, trvale bytom Dlhé diely I, č. 8, 841 04 Bratislava - mestská časť Karlova Ves, dátum narodenia 27.07.1975, štátna príslušnosť slovenská, verejný funkcionár: nie;**
- 6. Ing. Alexander Rehorovský, trvale bytom Slovienska 1045/6, Bratislava - Devín 841 10, dátum narodenia 23.10.1979, štátna príslušnosť slovenská, verejný funkcionár: nie;**
- 7. Ing. Peter Morávek, trvale bytom Velehradská 927/7, 821 08 Bratislava - mestská časť Ružinov, dátum narodenia 21.08.1976, štátna príslušnosť slovenská, verejný funkcionár: nie.**

## **2) Uvedenie vlastnickej štruktúry a riadiacej štruktúry Partnera verejného sektora, ak je ním právnická osoba**

### Vlastnícka štruktúra

Vid' príloha č. 1.

Riadiaca štruktúra

Vid' príloha č. 2 a bod 2) tohto Verifikačného dokumentu.

Valné zhromaždenia spoločností Softec, spol. s r. o. (ďalej v tejto časti len „**Softec**“) a Softec CZ, spol. s r. o. (ďalej len „**Softec CZ**“) sa dohodli na tejto spoločnej organizácii uvedených spoločností:

Každá zo spoločností Softec a Softec CZ podniká ako samostatný podnikateľský subjekt a má usporiadané vzťahy so svojimi pracovníkmi a s príslušnými orgánmi verejnej správy podľa relevantných zákonných ustanovení, za čo sú zodpovedné štatutárne orgány spoločností .

Funkciu najvyššieho orgánu Skupiny zastáva Valné zhromaždenie spoločnosti Softec s.r.o. (ďalej len „**VZ**“). VZ pre Skupinu:

- schvaľuje organizačné zásady (ďalej len „**Organizačné zásady**“) a tým stanovuje divízie a pozície riaditeľov (**tabuľka č. 1 a č. 2**),
- menuje a odvoláva riaditeľov vrátane Výkonného riaditeľa (VR), a zástupcu výkonného riaditeľa (ZVR),
- schvaľuje rokovací poriadok vedenia Skupiny,
- stanovuje stratégiu a ciele Skupiny,
- stanovuje finančný plán Skupiny a ďalšie limity,
- stanovuje ročné ciele a odmeňovanie riaditeľov.

**Tabuľka č. 1**

Ustanovené divízie:

Názov divízie	Skratka	Typ divízie	Hlavná orientácia divízie
Divízia bankových systémov	DBN	Výrobná	Bankové systémy
Divízia medzinárodných poisťovacích systémov	DIS	Výrobná	Medzinárodné poisťovacie systémy (International Insurance Systems)
Divízia poisťovacích a maklérskych systémov	DPM	Výrobná	Poisťovacie a maklérske systémy
Divízia Softec CZ	DSC	Výrobná	Obchod, dodávka a podpora riešení Skupiny v ČR
Divízia systémov pre verejnú správu	DSV	Výrobná	Informačné systémy vo verejnej správe
Divízia telekomunikačných systémov	DTL	Výrobná	Telekomunikačné systémy
Divízia ekonomiky a prevádzky	DEP	Servisná	Prevádzkové, výpočtové a ekonomické služby pre Skupinu. Rozvoj ľudských zdrojov.

**Tabuľka č. 2**

Zriadené pozície riaditeľov, členov vedenia Skupiny a ich hlavné poverenia:

Názov pozície	Hlavné poverenia
Výkonný riaditeľ (VR)	Koordinácia práce VS a plnenia všetkých obchodných, výrobných a rozvojových cieľov Skupiny
Zástupca VR (ZVR)	Podpora a zastupovanie VR
Riaditeľ pre výrobu (RV)	Koordinácia a kontrola výroby a riadenie systému vzdelávania v Skupine
Riaditeľ pre inovácie (RI)	Sledovanie trendov v dohodnutých segmentoch s cieľom vytvoriť našu obchodnú stratégiu a na jej základe rozvíjať naše obchodné príležitosti
Riaditeľ pre poradenstvo (RP)	Koordinácia zavedenia poradenských prístupov do všetkých fáz obchodno-výrobného procesu v Skupine; rozvoj potrebných poradenských kapacít v Skupine.
Riaditeľ divízie EP	Riadenie divízie EP ekonomické a finančné riadenie Skupiny; IKT služby pre Skupinu; personálne služby pre Skupinu
Riaditeľ divízie BN	Riadenie divízie BN rozvoj bankového know-how (koordinovane s RD SC)
Riaditeľ divízie IS	Riadenie divízie IS rozvoj know-how v oblasti komerčného poisťovníctva (koordinovane s RD SC a RD PM)
Riaditeľ divízie PM	Riadenie divízie PM rozvoj know-how v oblasti komerčného poisťovníctva a maklérskeho systému (koordinovane s RD SC a RD IS)
Riaditeľ divízie SC	Riadenie divízie SC vlastné obchodné a výrobné aktivity v ČR a spolupráca pri aktivitách ostatných divízií v ČR
Riaditeľ divízie SV	Riadenie divízie SV rozvoj know-how v oblastiach: <ul style="list-style-type: none"> <li>• sociálna oblasť - sociálne dávky, dávky v nezamestnanosti a pod.,</li> <li>• dopravná problematika - dopravné inžinierstvo, správa cestných komunikácií, správa mostov a pod.</li> <li>• zdravotníctvo - verejné zdravotníctvo, zdravotné poisťovníctvo a pod.,</li> <li>• štatistika - všeobecná štatistika, zdravotná štatistika</li> <li>• životné prostredie</li> </ul>
Riaditeľ divízie TL	Riadenie divízie TL rozvoj telekomunikačného know-how

VZ spoločnosti Softec s.r.o. má vytvorený osobitný poradný orgán – Partnerské fórum, v ktorom sú zastúpení všetci partneri spoločnosti.

Konatelia, prokuristi jednotlivých spoločností (ďalej aj „**Štatutárne orgány**“) vykonávajú svoju činnosť v súlade s uzneseniami valného zhromaždenia príslušnej spoločnosti a príslušnými ustanoveniami

Obchodného zákonníka. Štatutárne orgány zabezpečujú hlavne vzťahy k daňovým a iným úradom, podpisovanie zmlúv s odberateľmi, dodávateľmi alebo pracovníkmi a inú bežnú agendu spoločnosti. Za členov vrcholového manažmentu Partnera verejného sektora na základe organizačného poriadku Partnera verejného sektora považujeme nasledovné osoby:

<b>Funkcia</b>	<b>Meno a priezvisko, trvalý pobyt, dátum narodenia, štátna príslušnosť</b>	<b>Verejný funkcionár</b>
Konateľ	Ing. Karol Fischer, trvale bytom Bellova 23, Bratislava - Nové Mesto 831 01 Dátum narodenia: 27. 04. 1949 ŠP: slovenská	Nie
Konateľ	Ing. Martin Melišek, trvale bytom Žltá 3897/2B, Bratislava 851 07 Dátum narodenia: 04. 12. 1961 ŠP: slovenská	Nie
Konateľ	RNDr. Aleš Mičovský, trvale bytom Medená 10/K, Bratislava 811 02 Dátum narodenia: 25.6.1958 ŠP: slovenská	Nie
Konateľ	Ing. Peter Morávek, trvale bytom Velehradská 927/7, 821 08 Bratislava - mestská časť Ružinov Dátum narodenia: 21.08.1976 ŠP: slovenská	Nie
Konateľ	Ing. Alexander Rehorovský, trvale bytom Slovienska 1045/6, Bratislava - Devín 841 10 Dátum narodenia: 23.10.1979 ŠP: slovenská	Nie
Konateľ	Ing. Anton Scheber , CSc., trvale bytom Na kopci 8, Bratislava 811 02 Dátum narodenia: 20. 09. 1944 ŠP: slovenská	Nie
Konateľ	Ing. Daniel Scheber, trvale bytom Dlhé diely I 5046/8, Bratislava - mestská časť Karlova Ves 841 04 Dátum narodenia: 27.07.1975 ŠP: slovenská	Nie

V mene spoločnosti konajú a za ňu podpisujú vždy dvaja z konateľov spoločne alebo jeden konateľ spoločne s jedným prokuristom.

**3) Uvedenie údajov podľa § 4 ods. 4 písm. f) zákona o RPVS, ak o nich oprávnená osoba má alebo mohla mať vedomosť vrátane označenia verejnej funkcie**

Na základe vyplnenej a Partnerom verejného sektora doručenej Preskúmvanej dokumentácie, najmä Dotazníka – s.r.o. pre potreby vykonania zápisu do registra partnerov verejného sektora a rovnako tak aj mediálneho prieskumu z verejne dostupných zdrojov a internetového rešeršu uskutočneného v rámci konania Oprávnenej osoby v rozsahu svojej odbornej starostlivosti je možné konštatovať, že u Partnera verejného sektora nevykonávajú funkciu verejní funkcionári podľa čl. 2 ods. 1 ústavného zákona č. 357/2004 Z. z. o ochrane verejného záujmu pri výkone funkcií verejných funkcionárov v znení ústavného zákona č. 545/2005 Z. z. žiadne osoby, ktoré sú súčasťou vlastníckej štruktúry alebo riadiacej štruktúry Partnera verejného sektora.

**4) V prípade partnera verejného sektora podľa § 4 ods. 5 zákona o RPVS preukázanie, že podmienky na zápis vrcholového manažmentu do registra partnerov verejného sektora sú splnené**

Neaplikuje sa.

**5) Vyhlásenie, že skutočnosti uvedené vo verifikačnom dokumente zodpovedajú skutočne zistenému stavu oprávnenou osobou.**

Oprávnená osoba týmto vyhlasuje, že pri identifikácii KUV Partnera verejného sektora postupovala s odbornou starostlivosťou a všetky skutočnosti uvedené v tomto verifikačnom dokumente zodpovedajú ňou skutočne zistenému stavu.

V Bratislave dňa 21.02.2021

.....  
**Bukovinský & Chlipala, s.r.o.**

JUDr. Martin Bukovinský, advokát/konateľ; alebo  
JUDr. Ing. Miroslav Chlipala, PhD., advokát/konateľ

**Prílohy:**

1. Vlastnícka štruktúra
2. Riadiaca štruktúra



## Príloha č. 1 Vlastnícka štruktúra

Partner verejného sektora je spoločnosťou s ručením obmedzeným založenou podľa práva Slovenskej republiky, ktorej vlastnícka štruktúra je nasledovná:

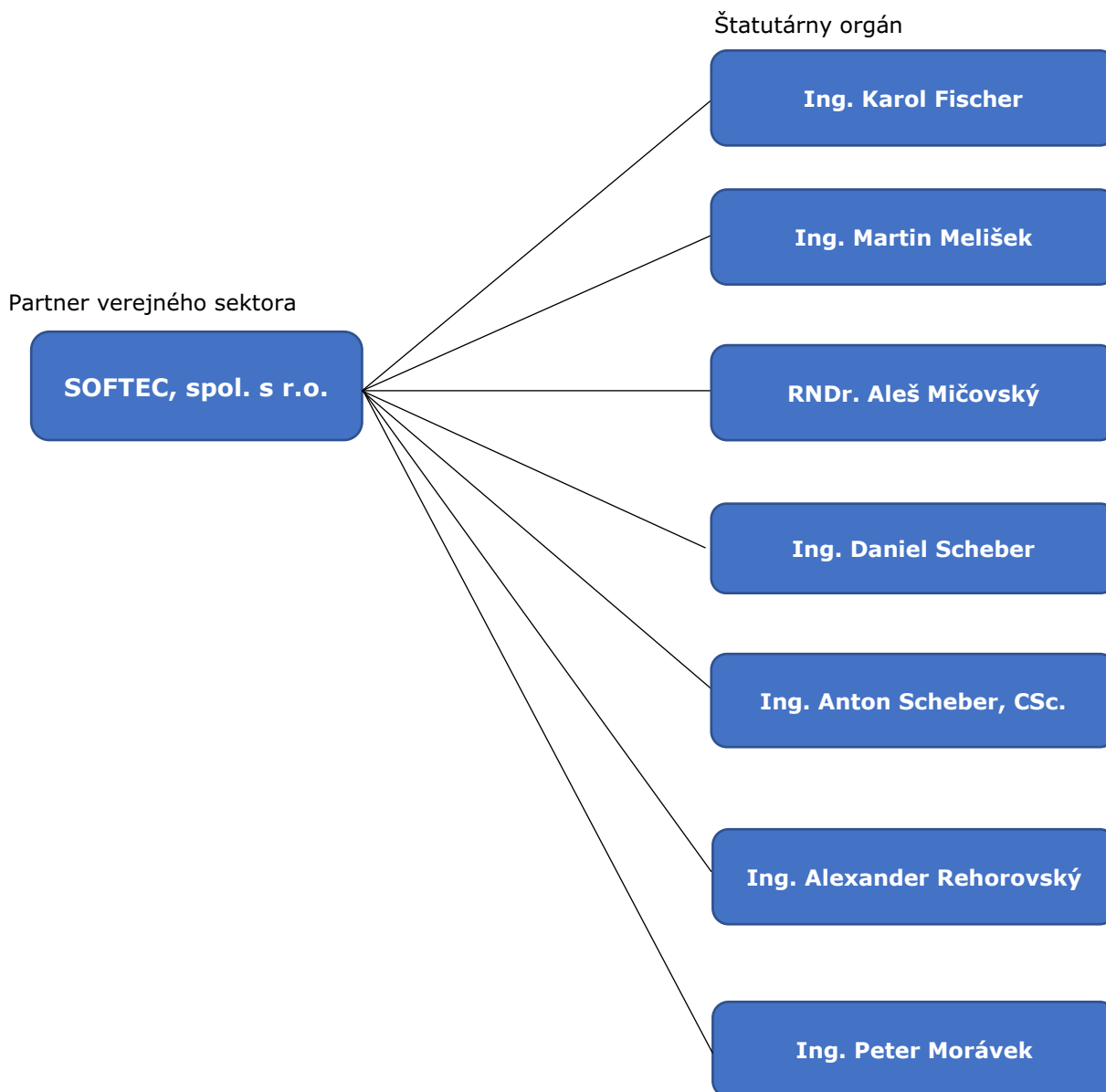

## Príloha č. 2 Riadiaca štruktúra

Partner verejného sektora je spoločnosťou s ručením obmedzeným založenou podľa práva Slovenskej republiky, ktorej riadiaca štruktúra je:

