



BUKOVINSKÝ & CHLIPALA

ADVOKÁTSKA KANCELÁRIA • LAW FIRM • RECHTSANWÄLTE

VERIFIKAČNÝ DOKUMENT

Verifikačný dokument podľa § 11 ods. 5 zákona č. 315/2016 Z. z. o registri partnerov verejného sektora a o zmene a doplnení niektorých zákonov

Oprávnená osoba

Obchodné meno: **Bukovinský & Chlipala, s.r.o.**
Sídlo: Svätoplukova 30, Bratislava 821 08, Slovenská republika
IČO: 35 918 098
Zapísaná v: OR OS Bratislava I, Oddiel Sro, Vložka č. 34672/B

(ďalej len „**Oprávnená osoba**“)

Partner verejného sektora

Obchodné meno: **SOFTEC, spoločnosť s ručením obmedzeným skrátené: SOFTEC, spol. s r.o.**
Sídlo: Jarošova 1, Bratislava 831 03, Slovenská republika
IČO: 00 683 540
Zapísaná v: OR OS Bratislava I, Oddiel Sro, Vložka č. 140/B

(ďalej len „**Partner verejného sektora**“ alebo „**Spoločnosť**“)

Podľa § 11 ods. 5 zákona č. 315/2016 Z. z. o registri partnerov verejného sektora a o zmene a doplnení niektorých zákonov (ďalej len „**zákon o RPVS**“) Oprávnená osoba preukazuje identifikáciu konečného užívateľa výhod/konečných užívateľov výhod (ďalej len „**KUV**“) Partnera verejného sektora.

1) Odôvodnenie, na základe akých informácií postupom podľa § 11 odseku 4 zákona o RPVS Oprávnená osoba identifikovala alebo overila identifikáciu KUV.

Oprávnená osoba identifikovala KUV Partnera verejného sektora na základe údajov a informácií získaných z nasledovných dokumentov predložených Partnerom verejného sektora za účelom jeho registrácie v Registri partnerov verejného sektora:

1. Výpis z obchodného registra;
2. Organizačný poriadok;
3. Dotazník – s.r.o. pre potreby vykonania zápisu do registra partnerov verejného sektora;
4. Partnerská zmluva spoločnosti SOFTEC, spol. s r.o.

(ďalej len „**Preskúmané dokumenty**“).

Preskúmané dokumenty tvoria neoddeliteľnú súčasť spisu vedeného Oprávnenou osobou.

Tento Verifikačný dokument bol vypracovaný z dôvodu zosúladenia údajov zapísaných o Partnerovi verejného sektora v registri partnerov verejného sektora, ktorého potreba vznikla v zmysle zákona č. 241/2019 Z.z., ktorým sa mení a dopĺňa zákon č. 315/2016 Z. z. o registri partnerov verejného sektora a o zmene a doplnení niektorých zákonov v znení zákona č. 38/2017 Z. z. a ktorým sa menia a dopĺňajú niektoré zákony, ktorým okrem iného došlo aj k zmene § 6a ods. 2 zákona č. 297/2008 Z.z. o ochrane pred legalizáciou príjmov z trestnej činnosti a o ochrane pred financovaním terorizmu a o zmene a doplnení niektorých zákonov (ďalej ako „zákon č. 297/2008 Z.z.“) z pôvodného znenia: „*Ak žiadna fyzická osoba nespĺňa kritériá uvedené v odseku 1 písm. a), za konečných užívateľov výhod u tejto osoby sa považujú členovia jej vrcholového manažmentu; za člena vrcholového manažmentu sa považuje štatutárny orgán, člen štatutárneho orgánu, prokurista a vedúci zamestnanec v priamej riadiacej pôsobnosti štatutárneho orgánu.*“ na nové znenie: „*Ak žiadna fyzická osoba nespĺňa kritériá uvedené v odseku 1 písm. a), za konečných užívateľov výhod u tejto osoby sa považujú členovia jej vrcholového manažmentu; **za člena vrcholového manažmentu sa považuje štatutárny orgán alebo členovia štatutárneho orgánu.***“ V zmysle uvedeného, nakoľko u Partnera verejného sektora pri identifikácii konečných užívateľov výhod došlo aj k zápisu konečných užívateľov ako vedúcich zamestnancov v priamej riadiacej pôsobnosti štatutárneho orgánu podľa § 6a ods. 2 zákona č. 297/2008 Z.z., uvedené je v zmysle novelizácie § 6a ods. 2 zákona č. 297/2008 Z.z. potrebné zosúladiť s aktuálnou právnou úpravou.

Z Preskúmaných dokumentov vyplýva, že Partner verejného sektora je súkromnou spoločnosťou s ručením obmedzeným podľa Obchodného zákonníka a vedúcou spoločnosťou skupiny Softec Group, podnikajúcou v oblasti informačných systémov. Základné imanie Partnera verejného sektora je 73 200,- €, rozsah splatenia: 73 200,- €.

Na základe Partnerskej zmluvy uzatvorenej podľa ustanovenia § 269 ods. 2 a nasl. Z. č. 513/1991 Zb. Obchodný zákonník, v znení neskorších predpisov (ďalej len „**Partnerská zmluva**“) vyplýva, že Partner verejného sektora má uzavretú Partnerskú zmluvu s Ing. Karolom Fischerom, Ing. Antonom Scheberom, CSc., Ing. Martinom Meliškom, RNDr. Alešom Mičovským (ďalej aj ako „**Zakladajúci partneri**“) a Ing. Danielom Scheberom, Ing. Alexandrom Rehorovským a Ing. Petrom Morávkom

(ďalej aj ako „**Pristupujúci partneri**“ a spolu ďalej s Partnerom verejného sektora a Zakladajúcimi partnermi aj ako „**Zmluvné strany**“).

V čase vyhotovenia tohto dokumentu má Partner verejného sektora nasledovných spoločníkov:

- (i) Zakladajúci partner - spoločník Partnera verejného sektora **Ing. Karol Fischer**, trvale bytom Bellova 23, 831 01 Bratislava (ďalej aj ako „**Spoločník 1**“) je vlastníkom obchodného podielu v celkovej výške 13.908,- €, čo predstavuje jeho podiel na účasti v Spoločnosti v pomere 13.908/73.200, a teda **19% na hlasovacích právach Partnera verejného sektora a jeho základnom imaní.**
- (ii) Zakladajúci partner - spoločník Partnera verejného sektora **Ing. Anton Scheber, CSc.**, trvale bytom Na kopci 8, 811 02 Bratislava (ďalej aj ako „**Spoločník 2**“) je vlastníkom obchodného podielu v celkovej výške 13.908,- €, čo predstavuje jeho podiel na účasti v Spoločnosti v pomere 13.908/73.200, a teda **19% na hlasovacích právach Partnera verejného sektora a jeho základnom imaní.**
- (iii) Zakladajúci partner - spoločník Partnera verejného sektora **Ing. Martin Melišek**, trvale bytom Žltá 3897/2B, 851 07 Bratislava (ďalej aj ako „**Spoločník 3**“) je vlastníkom obchodného podielu v celkovej výške 11.712,- €, čo predstavuje jeho podiel na účasti v Spoločnosti v pomere 11.712/73.200, a teda **16% na hlasovacích právach Partnera verejného sektora a jeho základnom imaní.**
- (iv) Zakladajúci partner - spoločník Partnera verejného sektora **RNDr. Aleš Mičovský**, trvale bytom Medená 10/K, 811 02 Bratislava (ďalej aj ako „**Spoločník 4**“) je vlastníkom obchodného podielu v celkovej výške 11.712,- €, čo predstavuje jeho podiel na účasti v Spoločnosti v pomere 11.712/73.200, a teda **16% na hlasovacích právach Partnera verejného sektora a jeho základnom imaní.**
- (v) Pristupujúci partner - spoločník Partnera verejného sektora **Ing. Daniel Scheber**, trvale bytom Dlhé diely I 5046/8, 841 04 Bratislava - mestská časť Karlova Ves (ďalej aj ako „**Spoločník 5**“) je vlastníkom obchodného podielu v celkovej výške 7.320,- €, čo predstavuje jeho podiel na účasti v Spoločnosti v pomere 7.320/73.200, a teda **10% na hlasovacích právach Partnera verejného sektora a jeho základnom imaní.**
- (vi) Pristupujúci partner - spoločník Partnera verejného sektora **Ing. Peter Morávek**, trvale bytom Čerešňová 76, 900 25 Chorvátsky Grob (ďalej aj ako „**Spoločník 6**“) je vlastníkom obchodného podielu v celkovej výške 7.320,- €, čo predstavuje jeho podiel na účasti v Spoločnosti v pomere 7.320/73.200, a teda **10% na hlasovacích právach Partnera verejného sektora a jeho základnom imaní.**
- (vii) Pristupujúci partner - spoločník Partnera verejného sektora **Ing. Alexander Rehorovský**, trvale bytom Slovianska 1045/6, 841 10 Bratislava - Devín (ďalej aj ako „**Spoločník 7**“) je vlastníkom obchodného podielu v celkovej výške 7.320,- €, čo predstavuje jeho podiel na účasti v Spoločnosti v pomere 7.320/73.200, a teda **10% na hlasovacích právach Partnera verejného sektora a jeho základnom imaní.**

Identifikácia Konečného užívateľa výhod

Po preskúmaní Preskúmaných dokumentov predložených Partnerom verejného sektora Oprávnená osoba dospela k záveru, že v rámci Partnera verejného sektora sú **fyzické osoby**, ktoré spĺňajú kritériá konečného užívateľa výhod uvedené v § 6a zákona č. 297/2008 Z.z. Nakoľko žiaden zo Spoločníkov 1 – 7 nedisponuje 25% a viac podielom na hlasovacích právach Partnera verejného sektora alebo jeho základnom imaní a ani nespĺňa ďalšie z kritérií podľa § 6a ods. 1 zákona č. 297/2008 Z.z., z uvedeného dôvodu sú za konečných užívateľov výhod identifikovaní členovia vrcholového manažmentu Partnera verejného sektora podľa § 6a ods. 2 zákona č. 297/2008 Z.z., a to :

1. **Ing. Karol Fischer, trvale bytom Bellova 23, 831 01 Bratislava, dátum narodenia 27.04.1949, štátna príslušnosť slovenská, verejný funkcionár: nie;**
2. **Ing. Anton Scheber, CSc., trvale bytom Na kopci 8, 811 02 Bratislava, dátum narodenia 20. 09. 1944, štátna príslušnosť slovenská, verejný funkcionár: nie;**
3. **Ing. Martin Melišek, trvale bytom Žltá 3897/2B, 851 07 Bratislava, dátum narodenia 04. 12. 1961, štátna príslušnosť slovenská, verejný funkcionár: nie;**
4. **RNDr. Aleš Mičovský, trvale bytom Medená 10/K, 811 02 Bratislava, dátum narodenia 25.6.1958, štátna príslušnosť slovenská, verejný funkcionár: nie;**
5. **Ing. Daniel Scheber, trvale bytom Dlhé diely I, č. 8, 841 04 Bratislava - mestská časť Karlova Ves, dátum narodenia 27.07.1975, štátna príslušnosť slovenská, verejný funkcionár: nie;**
6. **Ing. Alexander Rehorovský, trvale bytom Slovienska 1045/6, Bratislava - Devín 841 10, dátum narodenia 23.10.1979, štátna príslušnosť slovenská, verejný funkcionár: nie;**
7. **Ing. Peter Morávek, trvale bytom Čerešňová 76, 900 25 Chorvátsky Grob, dátum narodenia 21.08.1976, štátna príslušnosť slovenská, verejný funkcionár: nie.**

2) Uvedenie vlastnickej štruktúry a riadiacej štruktúry Partnera verejného sektora, ak je ním právnická osoba

Vlastnícka štruktúra

Vid' príloha č. 1.

Riadiaca štruktúra

Vid' príloha č. 2 a bod 2) tohto Verifikačného dokumentu.

Valné zhromaždenia spoločností Softec, spol. s r. o. (ďalej v tejto časti len „Softec“) a Softec CZ, spol. s r. o. (ďalej len „Softec CZ“) sa dohodli na tejto spoločnej organizácii uvedených spoločností:

Každá zo spoločností Softec a Softec CZ podniká ako samostatný podnikateľský subjekt a má usporiadané vzťahy so svojimi pracovníkmi a s príslušnými orgánmi verejnej správy podľa relevantných zákonných ustanovení, za čo sú zodpovedné štatutárne orgány spoločností .

Funkciu najvyššieho orgánu Skupiny zastáva Valné zhromaždenie spoločnosti Softec s.r.o. (ďalej len „VZ“). VZ pre Skupinu:

- schvaľuje organizačné zásady (ďalej len „**Organizačné zásady**“) a tým stanovuje divízie a pozície riaditeľov (**tabuľka č. 1 a č. 2**),
- menuje a odvoláva riaditeľov vrátane Výkonného riaditeľa (VR), a zástupcu výkonného riaditeľa (ZVR),
- schvaľuje rokovací poriadok vedenia Skupiny,
- stanovuje stratégiu a ciele Skupiny,
- stanovuje finančný plán Skupiny a ďalšie limity,
- stanovuje ročné ciele a odmeňovanie riaditeľov.

Tabuľka č. 1

Ustanovené divízie:

Názov divízie	Skratka	Typ divízie	Hlavná orientácia divízie
Divízia bankových systémov	DBN	Výrobná	Bankové systémy
Divízia medzinárodných poisťovacích systémov	DIS	Výrobná	Medzinárodné poisťovacie systémy (International Insurance Systems)
Divízia poisťovacích a maklérskeho systémov	DPM	Výrobná	Poisťovacie a maklérske systémy
Divízia Softec CZ	DSC	Výrobná	Obchod, dodávka a podpora riešení Skupiny v ČR
Divízia systémov pre verejnú správu	DSV	Výrobná	Informačné systémy vo verejnej správe
Divízia telekomunikačných systémov	DTL	Výrobná	Telekomunikačné systémy
Divízia ekonomiky a prevádzky	DEP	Servisná	Prevádzkové, výpočtové a ekonomické služby pre Skupinu. Rozvoj ľudských zdrojov.

Tabuľka č. 2

Zriadené pozície riaditeľov, členov vedenia Skupiny a ich hlavné poverenia:

Názov pozície	Hlavné poverenia
Výkonný riaditeľ (VR)	Koordinácia práce VS a plnenia všetkých obchodných, výrobných a rozvojových cieľov Skupiny
Zástupca VR (ZVR)	Podpora a zastupovanie VR
Riaditeľ pre výrobu (RV)	Koordinácia a kontrola výroby a riadenie systému vzdelávania v Skupine
Riaditeľ pre inovácie (RI)	Sledovanie trendov v dohodnutých segmentoch s cieľom vytvoriť našu obchodnú stratégiu a na jej základe rozvíjať naše obchodné príležitosti
Riaditeľ pre poradenstvo (RP)	Koordinácia zavedenia poradenských prístupov do všetkých fáz obchodno-výrobného procesu v Skupine; rozvoj potrebných poradenských kapacít v Skupine.
Riaditeľ divízie EP	Riadenie divízie EP ekonomické a finančné riadenie Skupiny; IKT služby pre Skupinu; personálne služby pre Skupinu
Riaditeľ divízie BN	Riadenie divízie BN rozvoj bankového know-how (koordinovane s RD SC)
Riaditeľ divízie IS	Riadenie divízie IS rozvoj know-how v oblasti komerčného poisťovníctva (koordinovane s RD SC a RD PM)
Riaditeľ divízie PM	Riadenie divízie PM rozvoj know-how v oblasti komerčného poisťovníctva a maklérskeho systému (koordinovane s RD SC a RD IS)
Riaditeľ divízie SC	Riadenie divízie SC vlastné obchodné a výrobné aktivity v ČR a spolupráca pri aktivitách ostatných divízií v ČR
Riaditeľ divízie SV	Riadenie divízie SV rozvoj know-how v oblastiach: <ul style="list-style-type: none"> • sociálna oblasť - sociálne dávky, dávky v nezamestnanosti a pod., • dopravná problematika - dopravné inžinierstvo, správa cestných komunikácií, správa mostov a pod. • zdravotníctvo - verejné zdravotníctvo, zdravotné poisťovníctvo a pod., • štatistika - všeobecná štatistika, zdravotná štatistika • životné prostredie
Riaditeľ divízie TL	Riadenie divízie TL rozvoj telekomunikačného know-how

VZ spoločnosti Softec s.r.o. má vytvorený osobitný poradný orgán – Partnerské fórum, v ktorom sú zastúpení všetci partneri spoločnosti.

Konatelia, prokuristi jednotlivých spoločností (ďalej aj „**Štatutárne orgány**“) vykonávajú svoju činnosť v súlade s uzneseniami valného zhromaždenia príslušnej spoločnosti a príslušnými ustanoveniami Obchodného zákonníka. Štatutárne orgány zabezpečujú hlavne vzťahy k daňovým a iným úradom, podpisovanie zmlúv s odberateľmi, dodávateľmi alebo pracovníkmi a inú bežnú agendu spoločnosti.

Za členov vrcholového manažmentu Partnera verejného sektora na základe organizačného poriadku Partnera verejného sektora považujeme nasledovné osoby:

Funkcia	Meno a priezvisko, trvalý pobyt, dátum narodenia, štátna príslušnosť	Verejný funkcionár
Konateľ	Ing. Karol Fischer, trvale bytom Bellova 23, Bratislava - Nové Mesto 831 01 Dátum narodenia: 27. 04. 1949 ŠP: slovenská	Nie
Konateľ	Ing. Martin Melišek, trvale bytom Žltá 3897/2B, Bratislava 851 07 Dátum narodenia: 04. 12. 1961 ŠP: slovenská	Nie
Konateľ	RNDr. Aleš Mičovský, trvale bytom Medená 10/K, Bratislava 811 02 Dátum narodenia: 25.6.1958 ŠP: slovenská	Nie
Konateľ	Ing. Peter Morávek, trvale bytom Čerešňová 76, Chorvátsky Grob 900 25 Dátum narodenia: 21.08.1976 ŠP: slovenská	Nie
Konateľ	Ing. Alexander Rehorovský, trvale bytom Slovienska 1045/6, Bratislava - Devín 841 10 Dátum narodenia: 23.10.1979 ŠP: slovenská	Nie
Konateľ	Ing. Anton Scheber , CSc., trvale bytom Na kopci 8, Bratislava 811 02 Dátum narodenia: 20. 09. 1944 ŠP: slovenská	Nie
Konateľ	Ing. Daniel Scheber, trvale bytom Dlhé diely I 5046/8, Bratislava - mestská časť Karlova Ves 841 04 Dátum narodenia: 27.07.1975 ŠP: slovenská	Nie

V mene spoločnosti konajú a za ňu podpisujú vždy dvaja z konateľov spoločne alebo jeden konateľ spoločne s jedným prokuristom.

3) Uvedenie údajov podľa § 4 ods. 3 písm. f) zákona o RPVS, ak o nich oprávnená osoba má alebo mohla mať vedomosť vrátane označenia verejnej funkcie

Na základe vyplnenej a Partnerom verejného sektora doručenej Preskúmanej dokumentácie, najmä Dotazníka – s.r.o. pre potreby vykonania zápisu do registra partnerov verejného sektora a rovnako tak aj mediálneho prieskumu z verejne dostupných zdrojov a internetového rešeršu uskutočneného

v rámci konania Oprávnenej osoby v rozsahu svojej odbornej starostlivosti je možné konštatovať, že u Partnera verejného sektora nevykonávajú funkciu verejní funkcionári podľa čl. 2 ods. 1 ústavného zákona č. 357/2004 Z. z. o ochrane verejného záujmu pri výkone funkcií verejných funkcionárov v znení ústavného zákona č. 545/2005 Z. z. žiadne osoby, ktoré sú súčasťou vlastníckej štruktúry alebo riadiacej štruktúry Partnera verejného sektora.

4) V prípade partnera verejného sektora podľa § 4 ods. 4 zákona o RPVS preukázanie, že podmienky na zápis vrcholového manažmentu do registra partnerov verejného sektora sú splnené

Neaplikuje sa.

5) Vyhlásenie, že skutočnosti uvedené vo verifikačnom dokumente zodpovedajú skutočne zistenému stavu oprávnenou osobou.

Oprávnená osoba týmto vyhlasuje, že pri identifikácii KUV Partnera verejného sektora postupovala s odbornou starostlivosťou a všetky skutočnosti uvedené v tomto verifikačnom dokumente zodpovedajú ňou skutočne zistenému stavu.

V Bratislave dňa 4.11.2019



.....
Bukovinský & Chlipala, s.r.o.

JUDr. Martin Bukovinský, advokát/konateľ; alebo
JUDr. Ing. Miroslav Chlipala, PhD., advokát/konateľ

Prílohy:

1. Vlastnícka štruktúra,
2. Riadiaca štruktúra.

Príloha č. 1 Vlastnícka štruktúra

Partner verejného sektora je spoločnosťou s ručením obmedzeným založenou podľa práva Slovenskej republiky, ktorej vlastnícka štruktúra je nasledovná:

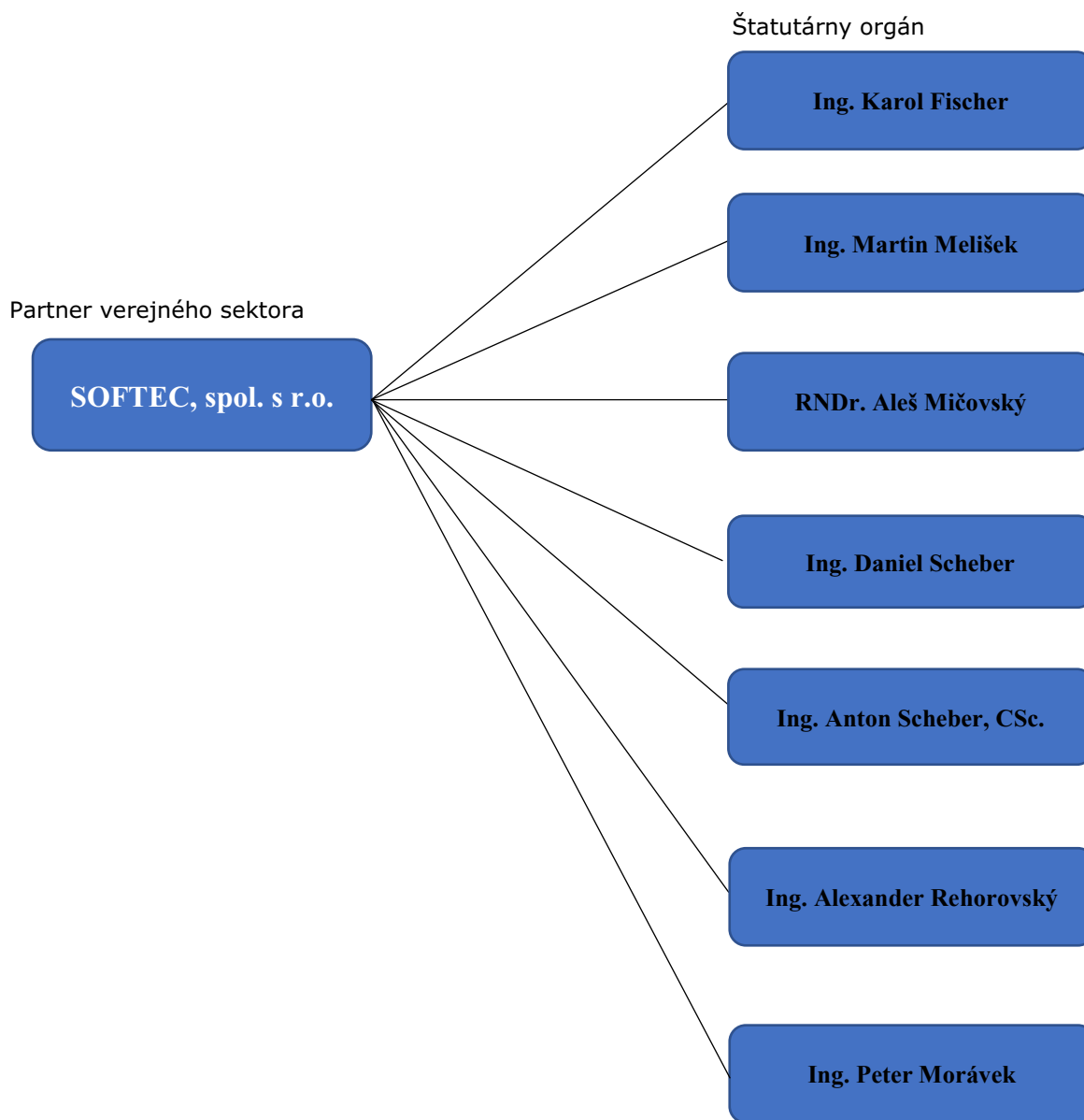

Príloha č. 2 Riadiaca štruktúra

Partner verejného sektora je spoločnosťou s ručením obmedzeným založenou podľa práva Slovenskej republiky, ktorej riadiaca štruktúra je:

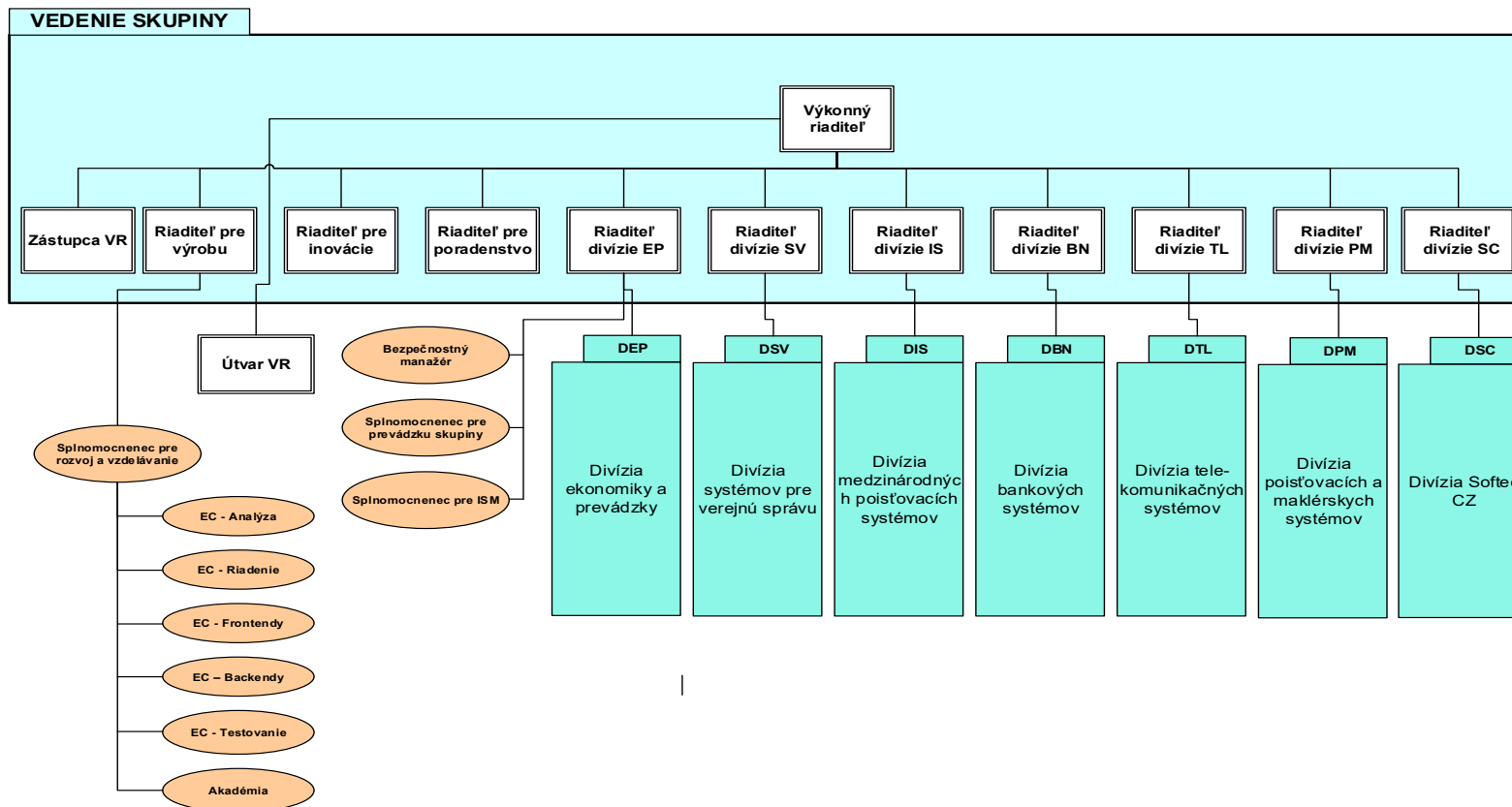
**Bukovinský & Chlipala, s.r.o.**

Spoločnosť zapísaná v OR OS Bratislava I, oddiel Sro, vložka č. 34672/B
IČO 35 918 098, Sídlo Svätoplukova 30, 821 08 Bratislava
tel. +421.2.3301.4760, +421.948.553.160
web www.bch.sk, email office@bch.sk